XIN DỦ LÒNG XÓT THƯƠNG (2)

(TV 50,3-4.12-13.14-15 Đáp: c.12a)

(Bản dịch của Nhóm Phiên Dịch Các Giờ Kinh Phụng Vụ)

(Xin xem thêm về bài hát này ở Thứ Tư Lễ Tro)

Nhạc: Trần Quốc Dũng

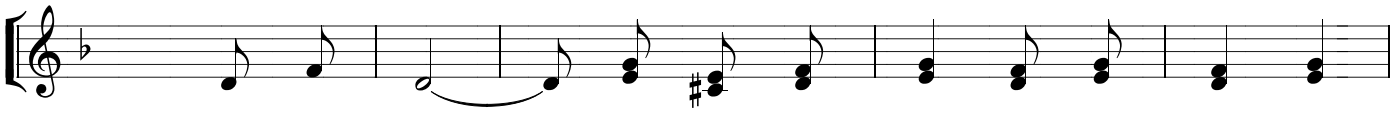

ĐK: Lạy Chúa Trời, xin tạo cho con một tấm lòng trong

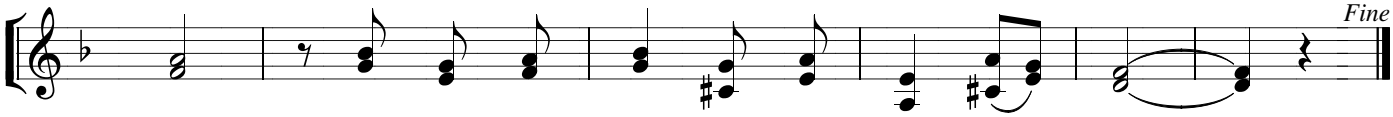

trắng, xin tạo cho con một tấm lòng trắng trong.

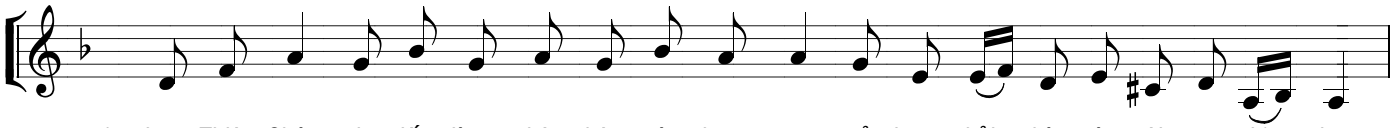

1. Lạy Thiên Chúa, xin lấy lòng nhân hậu xót thương con, mở lượng hải hà xóa tội con đã phạm.

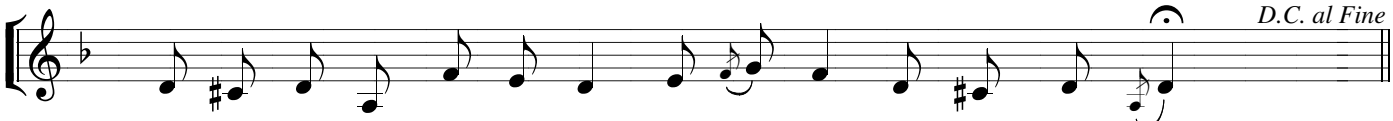

Xin rủa con sạch hết lỗi lầm, tội lỗi con, xin Ngài thanh tẩy.

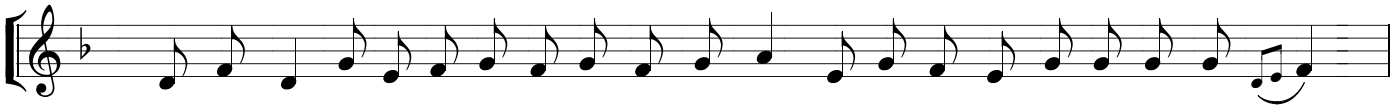

2. Lạy Chúa Trời, xin tạo cho con một tấm lòng trong trắng, đổi mới tinh thần cho con nên chung thủy.

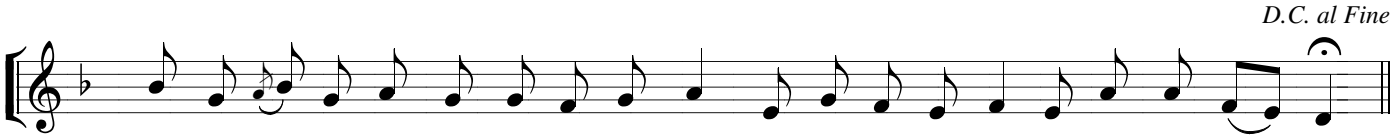

Xin đừng nỡ đuổi con không cho gần Nhan Thánh, đừng cất khỏi lòng con thần khí thánh của Ngài.

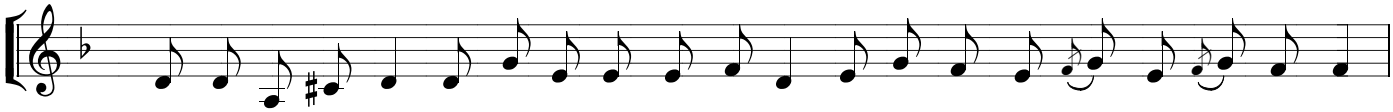

3. Xin ban lại cho con niềm vui vì được Ngài cứu độ, và lấy tinh thần quảng đại đỡ nâng con;

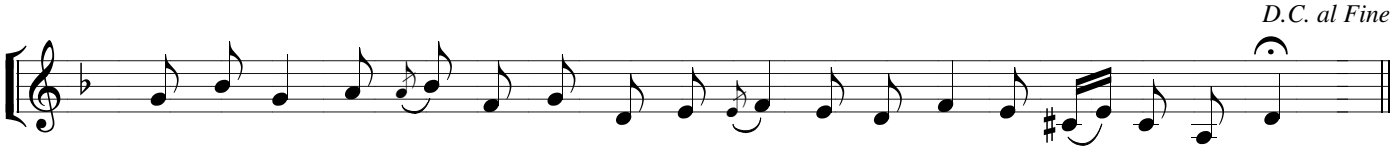

đường lối Ngài, con sẽ dạy cho người tội lỗi, ai lạc bước sẽ trở lại cùng Ngài.